

TINGMÄRGID:

	PROJ. JUURDEPÄÄSUTEE KATTESERV
	PROJ. MULDE NÖLV
	PROJ. JUURDEPÄÄSUTEE KRUUSKATE
	PROJ. NÖLVA HALJASTUS
	Profileeritav/kooritav/täidetav mulle
	KATASTRIÜKSUSE PIIR
	LIKVIDEERITAV OBJEKT

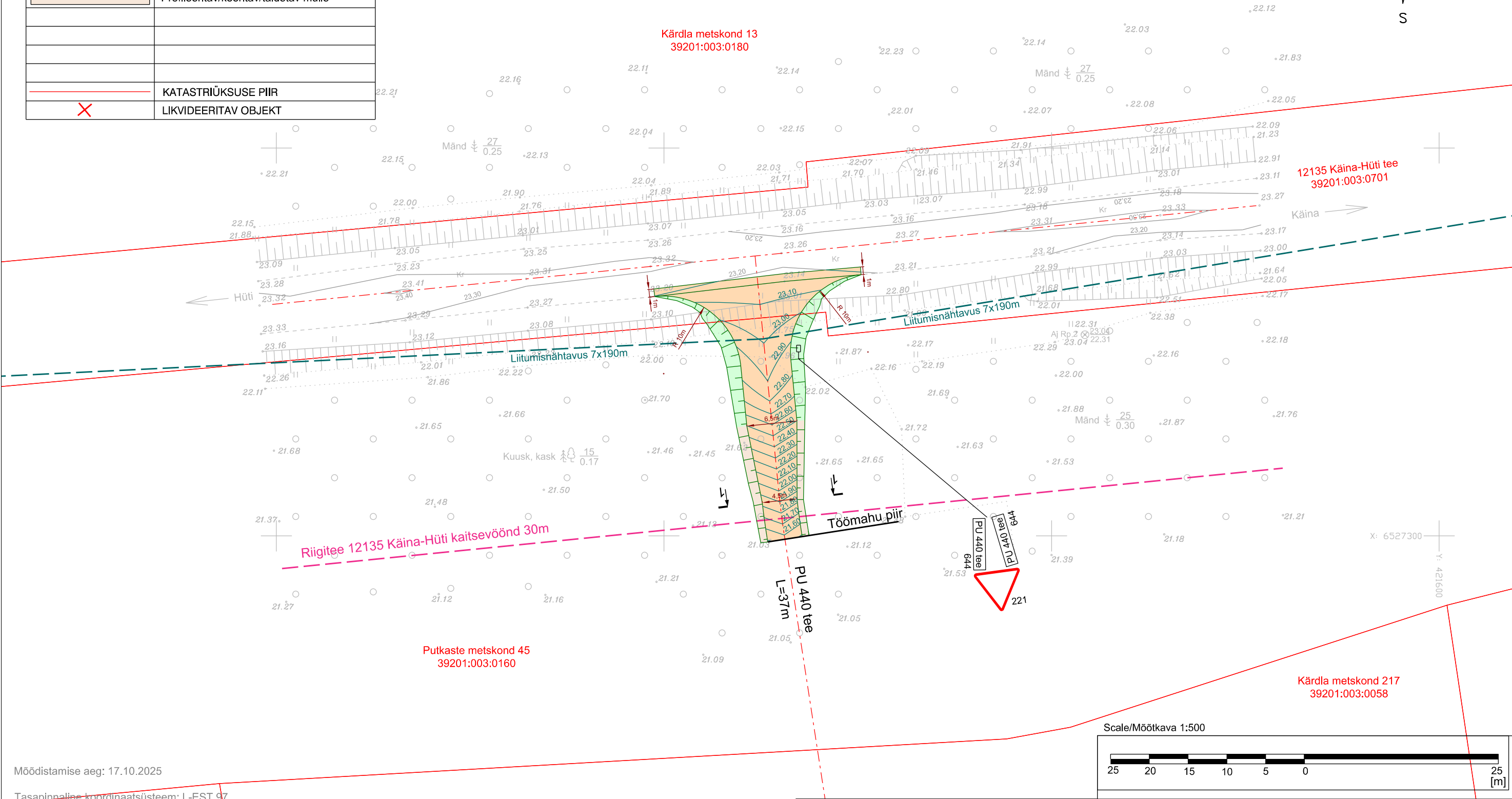
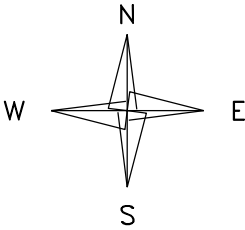

Möödistamise aeg: 17.10.2025

Tasapinnaline koordinaatsüsteem: L-EST 97
Kõrgussüsteem: EH-2000

<div><div><div>MAA JA VESI</div><div>PROJEKTEERIMISBÜROO</div></div><div><div>Tulika 19</div><div>10613 Tallinn</div><div>tel. 6528408</div><div>tel. 5070951</div><div>maajavesi@maajavesi.ee</div></div><div><div>MATER reg.nr.MP0008-00</div><div>MTR</div><div>reg.nr.EP10033667-0001</div></div></div>				Töö number:					
Objekt:				Hiiu teed 22		Tellija:		Riigimetsa Majandamise Keskus	
Joonise nimi:				Käina-Hüti kõrvalmaantee nr 12135 ja Mahasõit PU440 ristumiskoha topo-geodeetiline maa-ala plaan					
Joonis	2	Leht	2/3	Mõõt	1:500	Kuup.	11.2025	Vast.spets:	T.Ploompuu

Nr.										
Teelahendused OÜ		TELLIJA/CLIENT		AS Projekteerimisbüroo Maa ja Vesi						
		OBJEKT/OBJECT		Hiiu maakond, Hiiumaa vald, Leigri küla, riigitee 12135 Käina-Hüti						
		LÕIK/SECTION		Mahasõidukoht PU 440 tee, km 10,880						
		MTR ELK000135, EEP004085, EPE001377								
PROJ/DESIGNED		ALLKIRI/SIGNATURE		KUUPÄEV/DATE		JOONISE NIMETUS/DRAWING NAME				
A. Afanasjev		/allkirjastatud digitaalselt/		05.06.2026		Asendiplaan				
KONTR/CHECKED		ALLKIRI/SIGNATURE		KUUPÄEV/DATE		PROJ NR/PROJ NO	JOONISE NR/ DRAWING NO	PROJ ETAPP/DESIGN STAGE	MÖÖT/SCALE	REV
J. Jermolovitš		/allkirjastatud digitaalselt/		05.06.2026		PP-26-14	1.2	Põhiprojekt	1:500	0